



INFORMATIVO ESPECIAL  
**PROCESSO ELEITORAL**  
FUNCEF - ABRIL DE 2018

# ELEIÇÕES FUNCEF 2018



SAIBA COMO  
**VOTAR**

**DATA DE VOTAÇÃO**

DE **2** DE ABRIL 11H ATÉ **4** DE ABRIL 18H

CONHEÇA AS  
**CHAPAS**

[www.funcef.com.br/eleicoes2018](http://www.funcef.com.br/eleicoes2018)

  
**FUNCEF**

# VOCÊ PODE ESCOLHER SEUS **REPRESENTANTES NA FUNCEF.** SEJA PARTE DESSA HISTÓRIA.

O processo eleitoral da FUNCEF de 2018 já começou. Três chapas estão concorrendo na votação que ocorre de 11h do dia 2 de abril até as 18h de 4 de abril. A cada quatro anos, os participantes da Fundação votam para escolher três diretores, que ocuparão as Diretorias Executivas de Administração, Benefícios e de Planejamento e Controladoria. Neste ano, o pleito também selecionará dois titulares e dois suplentes do Conselho Deliberativo, que é composto por seis conselheiros efetivos e seis suplentes, e um titular e um suplente do Conselho Fiscal.

Se a chapa vencedora não atingir maioria de 50%, mais um (1) dos votos válidos, haverá segundo turno, previsto para acontecer a partir de 11h de 16 de abril até as 18h do dia 18 de abril. Neste caso, participarão apenas as duas chapas mais votadas no primeiro turno.

Estão inscritas três chapas: Controle e Resultado (1), Juntos pela FUNCEF (2) e Chapa do Participante (3). A numeração das chapas obedece a ordem de que cada uma atingiu os mil apoios. Neste boletim o participante pode conhecer os candidatos, suas propostas e ideias.

## NOVIDADE

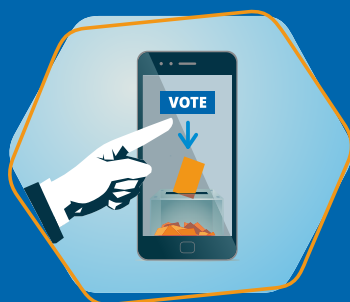

Neste ano, **a forma de votação mudou** e se dará de duas formas: por meio do Autoatendimento no Portal da FUNCEF e pelo app da Fundação (disponível nas versões Android e IOS). Confira na próxima página todos os detalhes sobre como votar e também quem está habilitado a participar do pleito.

## acompanhe AS ELEIÇÕES



Confira mais informações no site exclusivo dedicado às Eleições FUNCEF 2018:  
**[www.funcef.com.br/eleicoes2018](http://www.funcef.com.br/eleicoes2018)**

A página traz informações, notícias e documentos relativos ao pleito deste ano e é totalmente responsiva, facilitando a leitura no celular, computador ou tablet.



# SAIBA COMO PARTICIPAR DO PLEITO



## ATENÇÃO À DATA

A votação ocorrerá das **11 horas do dia 2 de abril** até as **18 horas do dia 4 de abril**. Se a chapa vencedora não atingir maioria de 50% mais 1 dos votos válidos, haverá segundo turno, para o qual concorrerão apenas as duas chapas mais votadas no primeiro turno. Neste caso, o segundo turno será realizado das 11 horas do dia 16 de abril até às 18 horas do dia 18 de abril. A posse dos eleitos deve ocorrer em 30 de maio.



## QUEM PODE VOTAR

São eleitores os participantes ativos e os maiores de 18 anos, em planos de benefícios administrados, que tenham se inscrito até o dia 31 de janeiro de 2018 em planos de benefícios administrado pela FUNCEF. Nas situações em que se registre a existência de mais de um assistido, cujo benefício tenha tido o mesmo participante ou assistido por origem será considerado eleitor o beneficiário mais idoso.



## COMO VOTAR

Nas eleições 2018 a votação somente será realizada **pelo site da Fundação ou pelo aplicativo**.

É preciso inserir CPF e senha para ingressar na área de votação.

### NÃO LEMBRA SUA SENHA?

Acesse [www.funcef.com.br](http://www.funcef.com.br) e clique em “esqueci a senha” ou ligue **0800 706 9000**

FAÇA O DOWNLOAD DO  
**APLICATIVO**  
DA FUNCEF E PARTICIPE  
DO PROCESSO ELEITORAL



EM 2018 A VOTAÇÃO SERÁ EXCLUSIVAMENTE  
PELO **SITE** OU ATRAVÉS DO **APLICATIVO**

PASSO 1

ACESSE O SITE

PASSO 2

INSIRA SEU LOGIN E SENHA

PASSO 3

CLIQUE EM ELEIÇÕES



[www.funcef.com.br](http://www.funcef.com.br)

- Defesa intransigente dos interesses dos participantes ativos, aposentados e pensionistas
- Lutar pela integral responsabilidade da CAIXA no Contencioso
- Reversão da posição da PREVIC/Patrocinadora, para manutenção da Paridade dos Não Saldados
- Resultados sustentáveis e duradouros, para redução e extinção dos planos de equacionamento, em médio prazo
- Política de Investimentos compatível com o nível de risco e características de cada plano, com segurança, solvência, rentabilidade e liquidez
- Austeridade e redução das despesas administrativas
- Modernização da FUNCEF, inovando com soluções tecnológicas, para otimização dos processos e readequação da estrutura
- Aprimorar a governança da FUNCEF, mais segura e menos sujeita à interferências alheias ao seu objetivo e missão

- Postura intransigente e permanente contra a ingerência política e a corrupção
- Lutar pela extinção do voto de minerva na FUNCEF
- Implementação da política de transparência na FUNCEF já aprovada
- Regulação que “blinde” os fundos de pensão contra ingerências políticas, melhore a governança, puna a má gestão e seja protetiva
- Aprovação dos Projetos 312/2016 (gestão temerária e fraudulenta em Fundos de Pensão) e 439/2017 (abrandamento do equacionamento)
- Fortalecer o trabalho das Comissões Técnicas de Apuração, visando a acelerar o retorno de ativos e a responsabilização dos gestores envolvidos
- Protagonismo judicial da FUNCEF, em defesa de seu patrimônio, contra todos aqueles que causaram ou vierem a causar prejuízos à Fundação.

## CANDIDATOS À DIRETORIA EXECUTIVA



**Antonio Augusto de Miranda e Souza**  
Adm (UnB). Auditor CAIXA (1999-2014).  
Diretor FUNCEF desde 2014.  
Membro da Transparência Brasil (2004-  
atual) e "Lei da Ficha Limpa" (2008-2010).



**Délvio Joaquim Lopes de Brito**  
Direito (UFMG). Auditor CAIXA (1994-  
2014). Instrutor Interno desde 1998.  
Diretor de Benefícios na FUNCEF eleito  
em 2014. Aposentou-se em 2016.



**Max Mauran Pantoja da Costa**  
Eng. Elétr. (UnB) e C. Contábeis  
(UnEstácio). Desde 1984, atuou: Auditor,  
Ger. Nacional, Consultor no Gab.  
Presidência. Diretor FUNCEF desde 2014.

## CANDIDATOS AO CONSELHO DELIBERATIVO



**Celso Matos** TITULAR  
Licenc. Matemática (UNIPLAC/SC). Foi Gerente  
Geral em agências de Santa Catarina de 1981  
a 1995 e Sup. Regional de 1995 a 2010.  
Aposentou-se em 2010.



**Ciro Cormack Júnior** TITULAR  
Eng. Civil (USU), Direito (UFF). Engenheiro  
CAIXA (1984-atual), foi Coord. Matriz e  
Ger. Geral de Agência. Ex-diretor do Fdo  
Nac. Assist. Social.



**Vilson Willemann** SUPLENTE  
Econ.(FDC) e Direito (FAE)em CTBA.  
Aposentado. Ex-Ger. Nac. e Gerente  
GIFUG/CT. Pres. do C. Delib. APCEF/PR, ex-  
Presid. Dir. Exec. APCEF/PR (2009-2015).



**Jairo Dantas** SUPLENTE  
Direito (Fac. Integr. Cpo. Grande)–1999.  
Atua na CAIXA desde 1979, exercendo  
funções gerenciais de 1981 a 1988 e a  
partir daí na Inspetoria/Auditoria.

## CANDIDATOS AO CONSELHO FISCAL



**Isidoro Perez Ramos** TITULAR  
C. Contábeis e Adm (PUC MG), na CAIXA  
desde 1984, sendo 23 anos na Auditoria  
Contábil da CAIXA, Fundos e Programas,  
Riscos Corporativos.



**Ana Cristina Gomes dos Santos** SUPLENTE  
Arquiteta e Urbanista (UFRJ). Na CAIXA (2003),  
é Coord. GIGOV/RJ. Foi Diretora, (2009-2013 e  
2015-2017) da Assoc. Nac. dos Eng. e Arq.  
CAIXA (ANEAC)

“Juntos pela FUNCEF” é uma chapa constituída a partir de três pilares: pluralidade para lidar com os complexos desafios da FUNCEF, transparência para fazer chegar a verdade a todos e competência para gerir a fundação de forma inovadora e transformadora.

Desafios e propostas:

- Dar efetividade à missão da FUNCEF com maior geração de resultados e diminuição do equacionamento: Austeridade na gestão dos custos; Recuperação de perdas de gestão temerária (apoio a Greenfield); Revisão da política de Investimentos; Gestão da liquidez; Reavaliação de imóveis; Racionalização e modernização de processos.
- Atuar com Independência Institucional: Cobrança do contencioso; Acompanhamento das medidas judiciais e extrajudiciais em curso.

- Exercer uma gestão plural e competente: Revisão da política de cessão de empregados CAIXA e de remuneração de dirigentes e conselheiros atrelada aos resultados alcançados.
- Implantar o Modelo de Governança: Criação de modelo de Governança Corporativa e Compliance; Revisão do regime de alçadas e da participação de conselheiros em investidas; Sistema de eleições separadas; Participação efetiva dos SUPLENTEs; Política de qualificação de pessoal.
- Garantir a alternância e a renovação da gestão: Proibição de reeleição de dirigentes; Adequação do mandato dos indicados aos dos eleitos;
- Incentivar e envolver associados nos assuntos da FUNCEF: Portal da transparência; Canais para manifestação de associados; Criação de Conselhos regionais de associados;

## CANDIDATOS À DIRETORIA EXECUTIVA



**Alberto Cavalcante Braga**  
Advogado. Ex-Presidente da ADVOCEF. Exerceu as funções de Superintendente Nacional do Contencioso e Diretor Jurídico Substituto da CAIXA.



**Liane Vinagre Klautau**  
Economista. Atuou nas áreas contábil e financeira e Comissão de Ética da CAIXA. Aposentou-se como Superintendente Nacional.



**Lúcio Flávio Mourão Santos**  
Administrador. Mestre em Desenvolvimento. Gerente Geral de Agência. É instrutor e professor universitário na área de gestão e finanças.

## CANDIDATOS AO CONSELHO DELIBERATIVO



**Cely De Campos Mantovani** TITULAR  
Bacharel em Matemática e detentora de ampla experiência em gestão na CAIXA. Aposentou-se como Superintendente Regional.



**Rogerio Antonio Vida Gomes** TITULAR  
Gerente Regional. Com experiência em gestão de negócios e como instrutor CAIXA em várias áreas de atuação.



**José Oswaldo F. Caldas Morone** SUPLENTE  
Advogado. Consultor Jurídico da CAIXA. Detém vasta experiência em previdência privada, fundos de investimento e governança corporativa.



**Carlos Jairo Limberger Hahn** SUPLENTE  
Gerente Geral. Advogado e pós-graduado em Gestão Pública. O diferencial de sua atuação será a ampla experiência em gestão.

## CANDIDATOS AO CONSELHO FISCAL



**Vilmar Luiz Mattiello** TITULAR  
Gerente Geral. Advogado e Administrador. O diferencial de sua atuação será a experiência em gestão e como conselheiro fiscal.



**Fernanda Oliveira De S. Soares** SUPLENTE  
Contadora com MBA Controller/USP. Atua na GN Contabilidade CAIXA. Detém vasta experiência em controle e contabilidade.