



REB

Conheça as
vantagens que o
plano de benefícios
tem para oferecer



Cartilha REB



Brasília
Janeiro de 2026



O que é a FUNCEF?

Criada em 1977, a FUNCEF tem a CAIXA como Patrocinadora e também patrocina seus empregados. A Fundação é regida pela legislação específica do setor, por seu Estatuto, pelos regulamentos dos Planos de Benefícios e por atos de gestão.

O foco de sua atuação está em garantir a seus participantes e assistidos o pagamento de seus benefícios. Para isto, investe de maneira criteriosa seus recursos, em áreas diversas que se dividem em: renda fixa, renda variável, investimentos estruturados, imóveis e operações com participantes. Esses investimentos garantem o pagamento dos benefícios de seus participantes e ocorrem sempre de acordo com a sua Política de Investimentos.

Missão da FUNCEF

Contribuir para a dignidade e tranquilidade dos participantes, promovendo ética, inovação e segurança previdenciária.

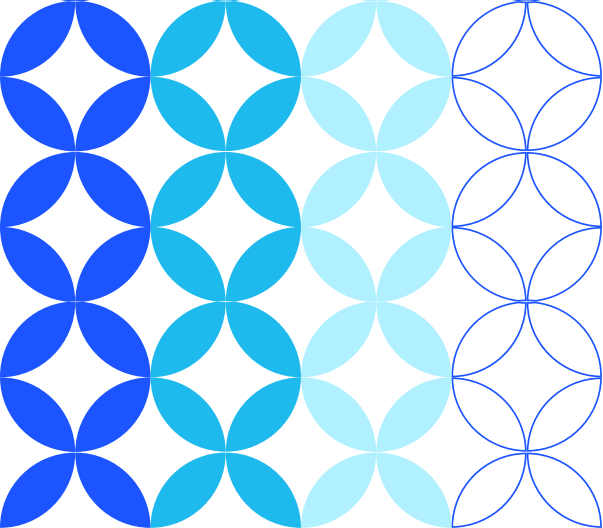

O seu plano de benefícios na FUNCEF é o REB

Você, enquanto participante, irá contribuir mensalmente com um percentual do seu salário de, no mínimo, 2%.

A Patrocinadora, também irá contribuir mensalmente com o mesmo percentual escolhido por você, até o limite de 7% da folha de salários.

Estas contribuições mensais serão acumuladas no seu saldo de conta, sua conta individual no plano.

Você e a patrocinadora irão acumular valores neste saldo até momento de sua aposentadoria, quando será calculado um valor de benefício a partir do saldo acumulado.

Sendo assim, quanto maior seu saldo de conta, maior será seu benefício quando for se aposentar.

VEJA MAIS INFORMAÇÕES NO REGULAMENTO

Benefícios para você

Você terá direito a receber um benefício vitalício quando se aposentar ou se invalidar*.

Seus dependentes também receberão benefícios caso você venha a falecer e os tenha cadastrado no plano de benefícios.

Por isso, mantenha seu cadastro sempre atualizado.

**Consulte o regulamento do plano para mais detalhes.*



Mais vantagens

O CredPlan é uma linha de crédito facilitada com taxas especiais.

ACESSAR A PÁGINA DO CREDPLAN

Seu percentual de contribuição

Você precisa saber se seu percentual de contribuição para o REB será o suficiente para gerar um benefício satisfatório no futuro.

Para acompanhar a evolução deste valor, a FUNCEF disponibiliza simuladores no Autoatendimento no site (www.funcef.com.br), onde você pode simular seu benefício com diferentes percentuais de contribuição e diferentes valores de aportes.

É muito importante que você utilize estas ferramentas para saber como seu benefício está evoluindo.

A alteração do seu percentual de contribuição pode ser feita duas vezes a cada ano, por meio do autoatendimento do site da FUNCEF ou requerimento próprio.

Dedução no Imposto de Renda

Contribuindo para a FUNCEF você poderá deduzir este valor dos rendimentos brutos anuais até o limite de 12%, considerando que sua declaração seja a **completa**.

Outras opções do Plano

Caso você se desligue da Patrocinadora antes de se aposentar, poderá optar por um dos quatro institutos previstos em Lei:

- **Autopatrocínio:** Você continua contribuindo com a sua parte e passa a contribuir também com a da Patrocinadora para poder se aposentar pela FUNCEF.
- **Portabilidade:** Você transfere o saldo de conta acumulado na FUNCEF para uma nova instituição de previdência complementar aberta ou fechada.
- **Benefício Proporcional Diferido (BPD):** Você para de contribuir e quando for elegível ao benefício, poderá começar a recebê-lo.
- **Resgate:** Poderá sacar as contribuições feitas por você e ainda um percentual das contribuições feitas pela patrocinadora.

**Consulte o regulamento do plano para mais detalhes.*



Autoatendimento

O site da FUNCEF contém um ambiente restrito e seguro feito especialmente para você, o Autoatendimento. Por meio de CPF e senha, é possível verificar seu saldo de conta e extrato de empréstimo, conferir as demonstrações do Imposto de Renda, fazer simulações do valor do seu benefício e acompanhar, entre outras informações, a Política de Investimentos, os balancetes e a programação orçamentária da Fundação.

Acesse o Autoatendimento e confira o leque de informações que está a um clique de você.

Para realizar o primeiro acesso, basta clicar em “Cadastrar senha” no início da página da FUNCEF, no botão Autoatendimento.

Canais de Relacionamento

- **WhatsApp:** (61) 2193-1050
- **Central de Relacionamento:** 0800 706 9000
- **Atendimento agendado:** página Fale com a FUNCEF no site
- **Fale Conosco:** site e Autoatendimento
- **Atendimento presencial:** em Brasília SCN – Qd. 02 – Bl. A – Térreo – Ed. Corporate Financial Center, de segunda a sexta-feira, das 9h às 18h, exceto feriados.

